

Gewestelijke verordening
HEMELWATER
 Regenwaterput: zie inrichtingsplan 5-0001 L
 Vooraf te plaatsen voor opening plaatsen en val
 kloppen aanpassen
 • afdekken met dakwater afloop
 • afdekken met ECO Beton GSV - 2500 infiltratie

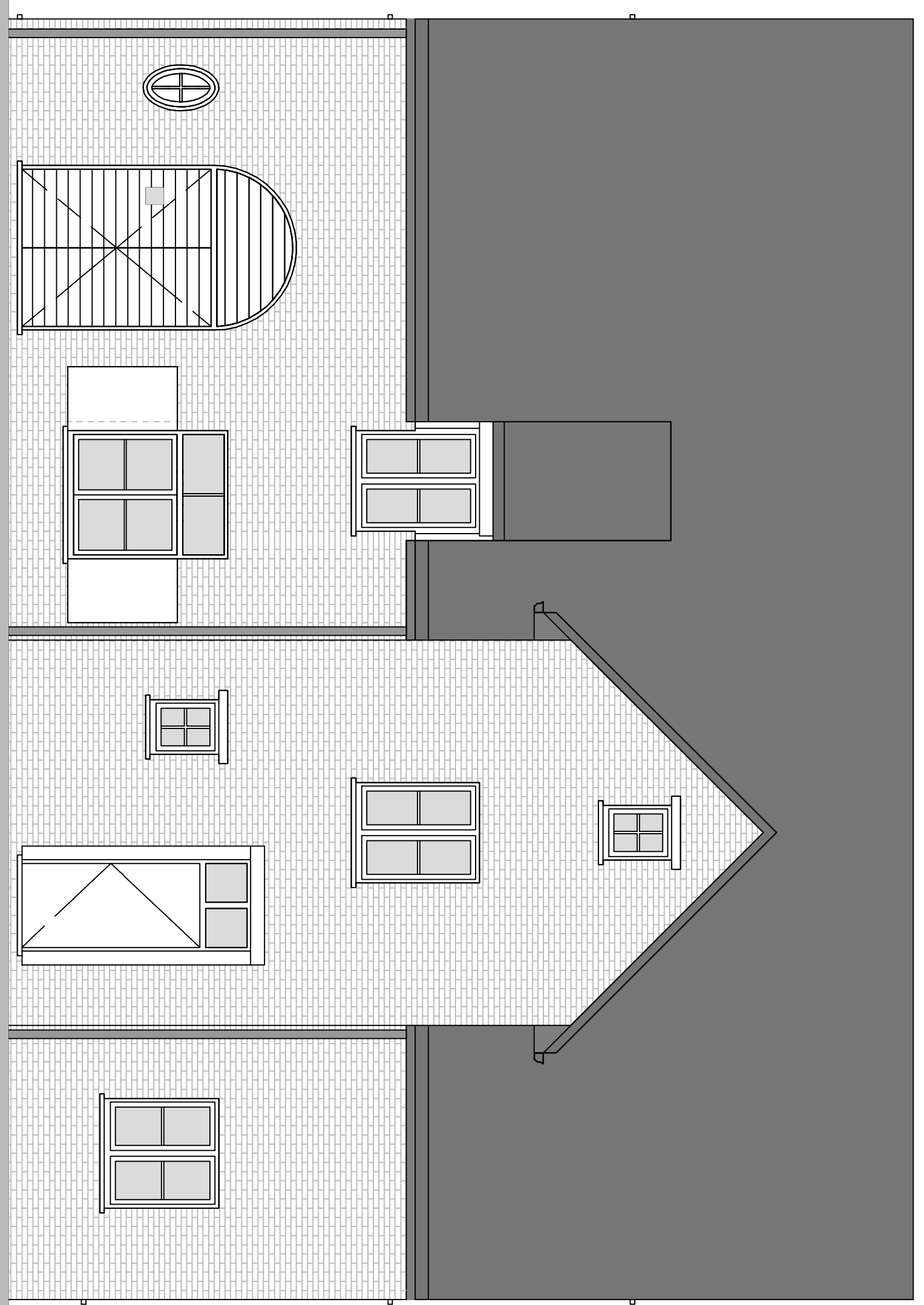

VOORGEVEL

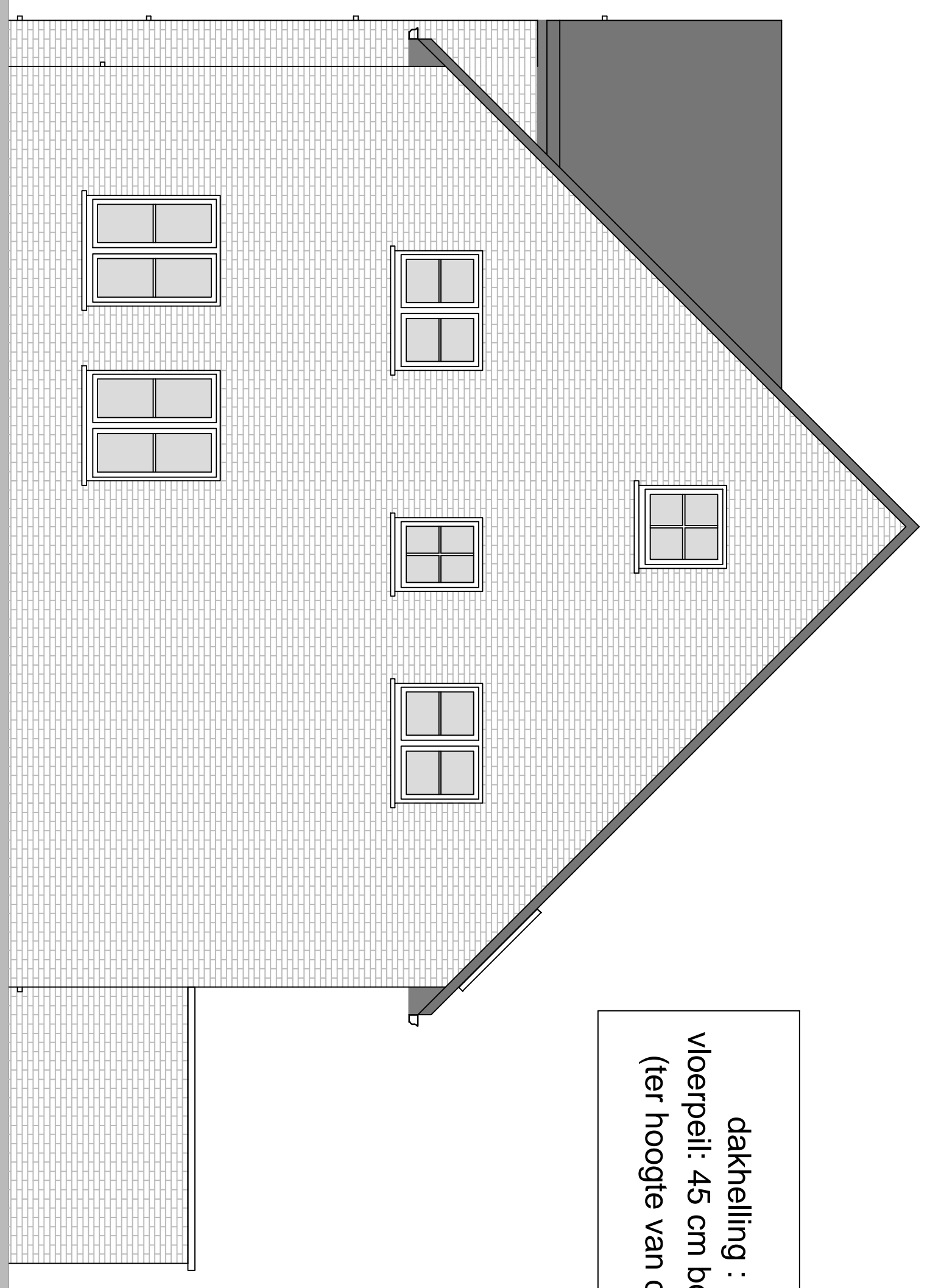

GEVEL RECHTS

dakelling : 45°+35°
 voerpeil: 45 cm boven wegpel
 (ter hoogte van de schelling)

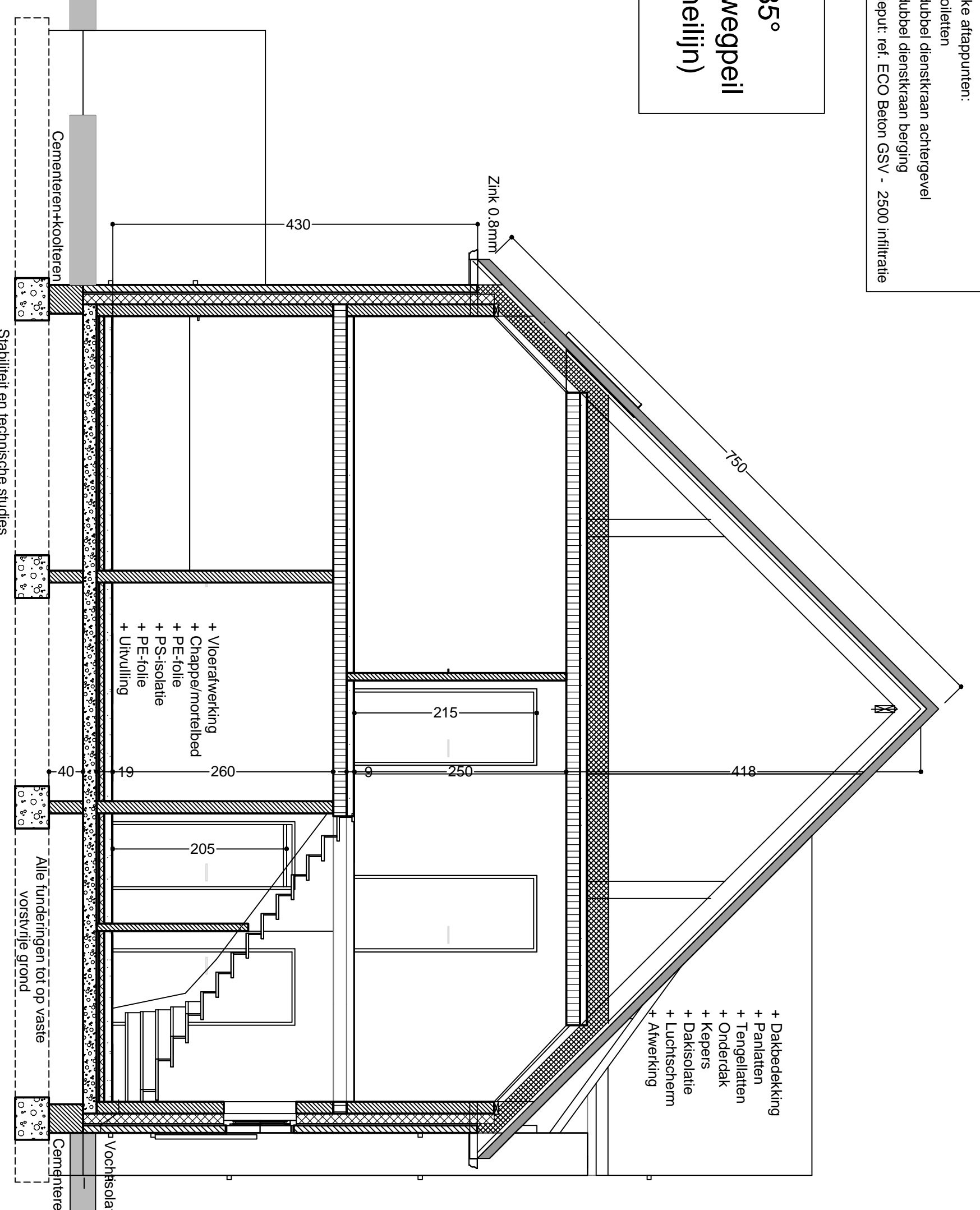

DOORSNEDE AB

UITVOERING
 genueanceerd parement
 geschnijwerk wit
 arduinen dopreps
 zinken afvoerbuizen

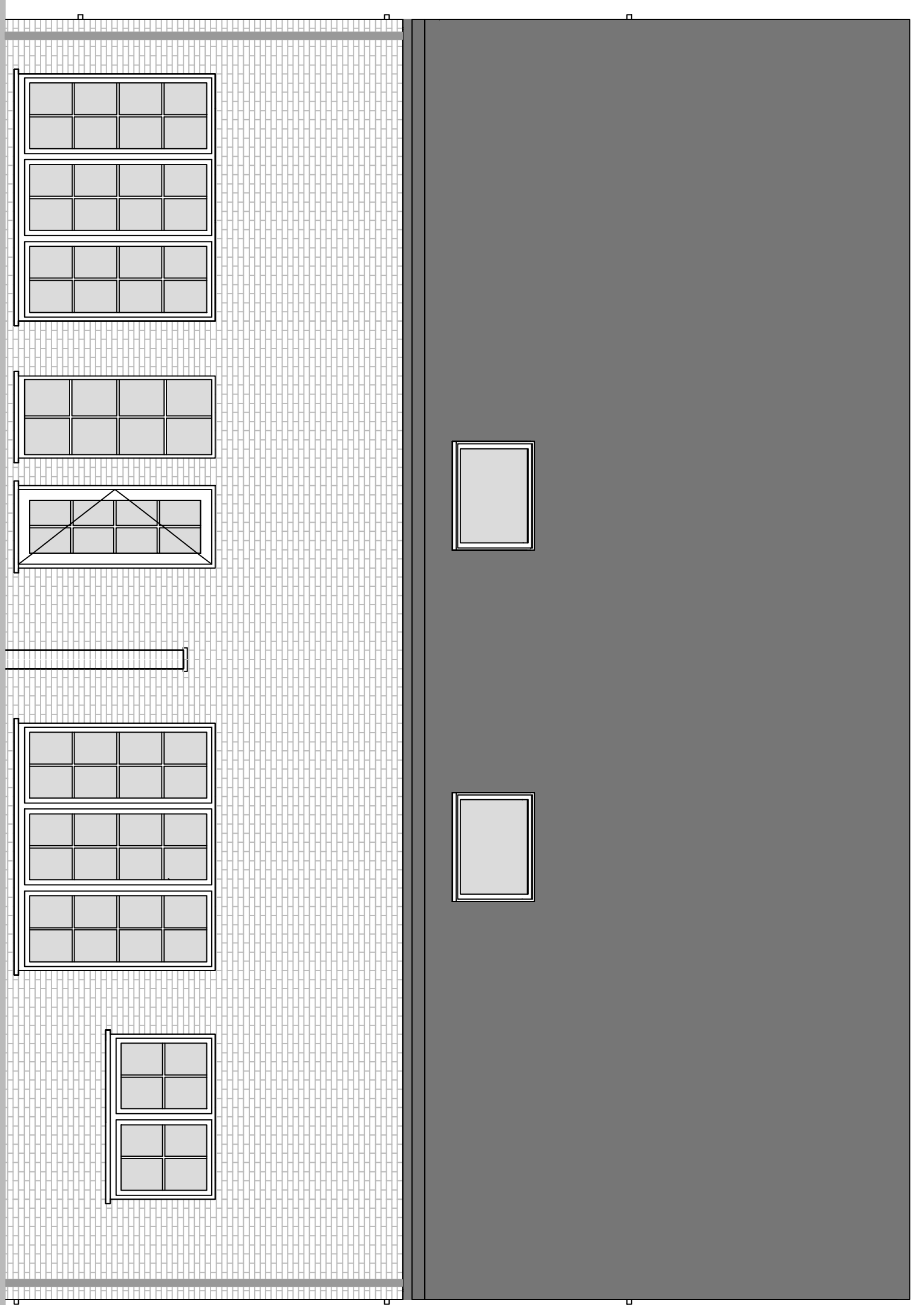

ACHTERGEVEL

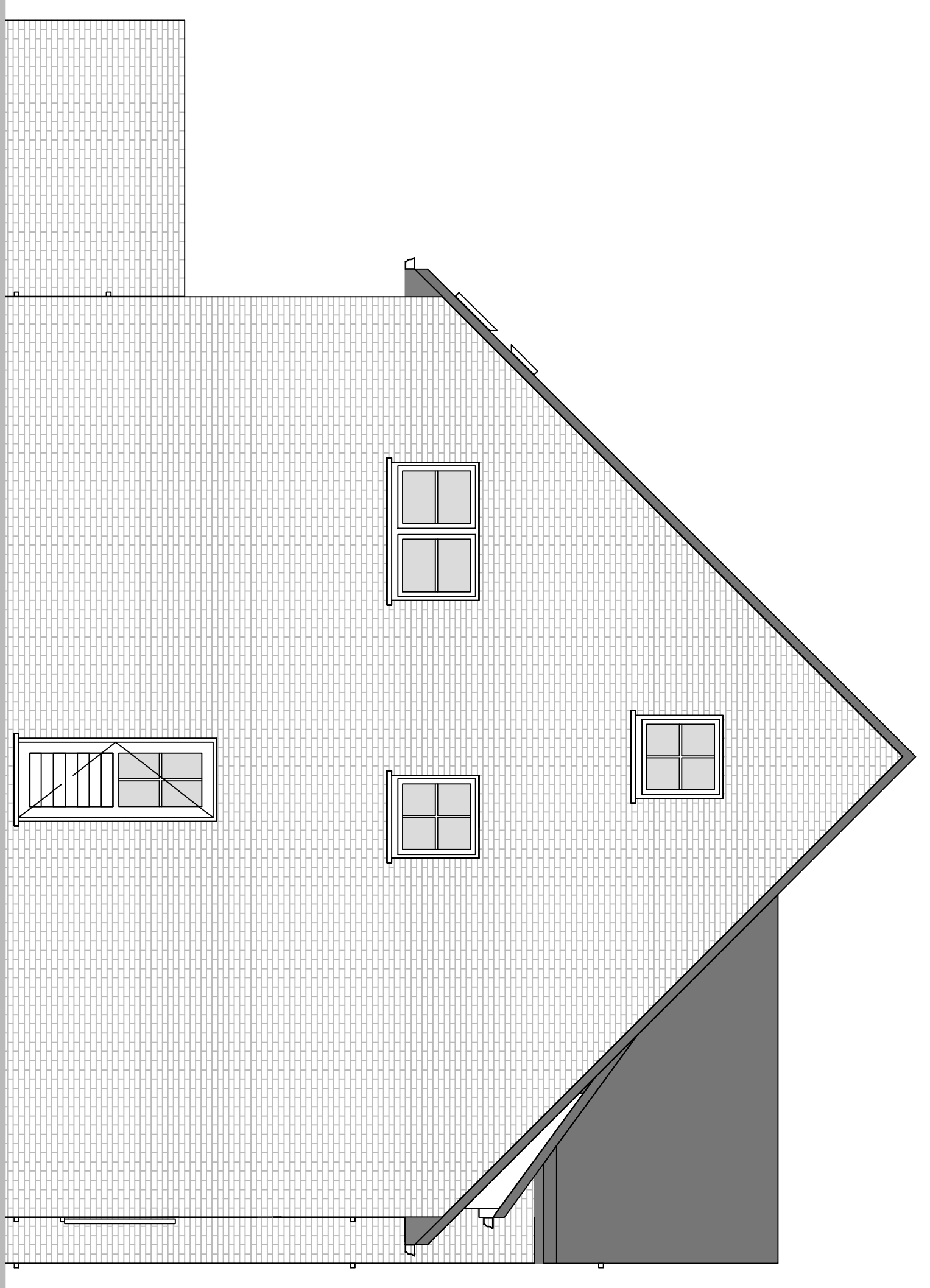

GEVEL LINKS

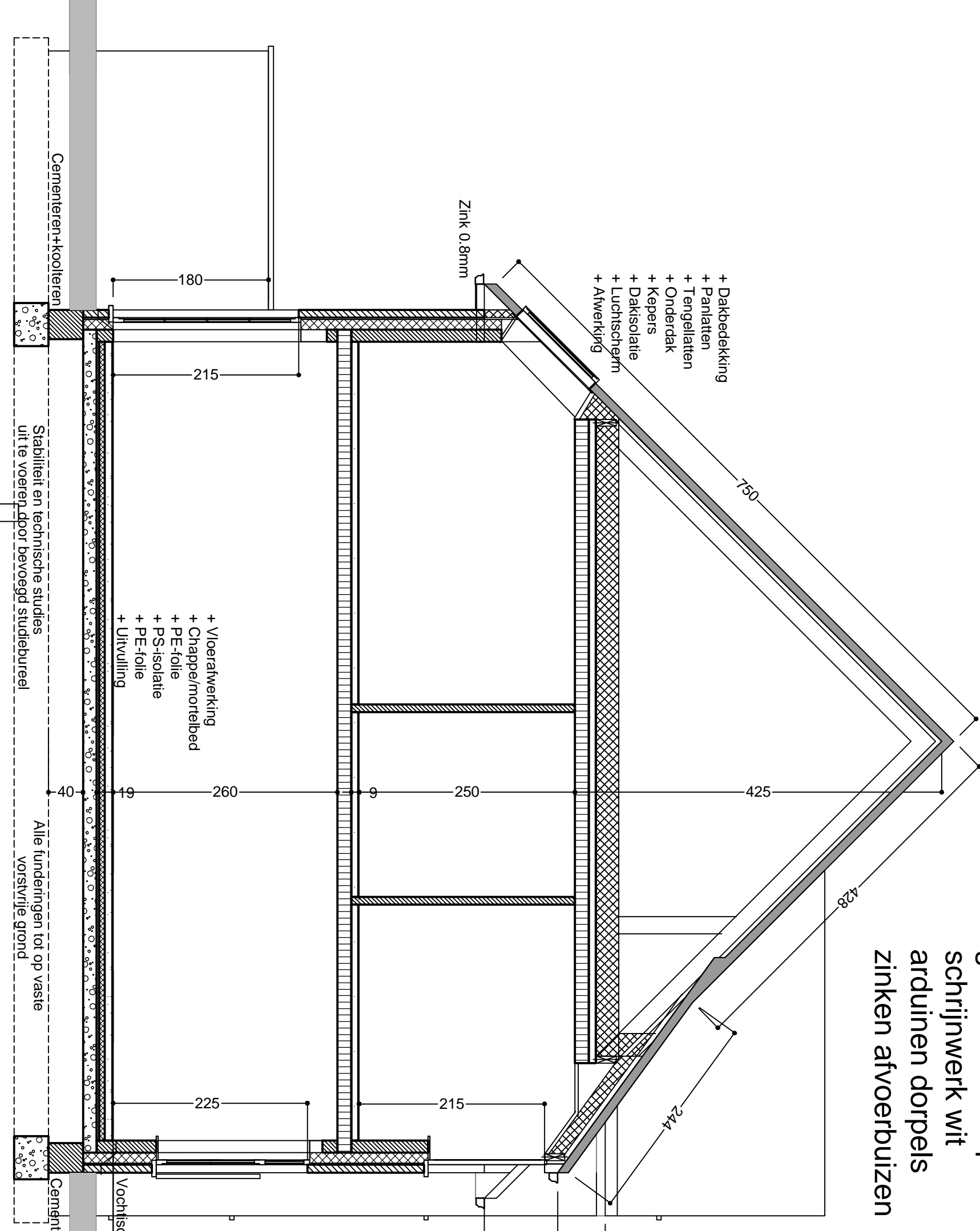

DOORSNEDE CD

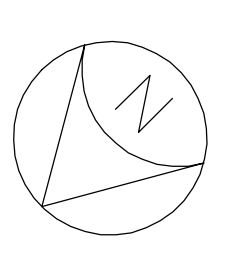

BVBA ELJA INVEST
 2de Ald Sie D nr. 431v - 431w
 Oppervlakte perceel : 307 + 369 m²
 Oppervlakte bebouwd : 70 + 72 m²
 Oppervlakte extra verharding: waterdortland

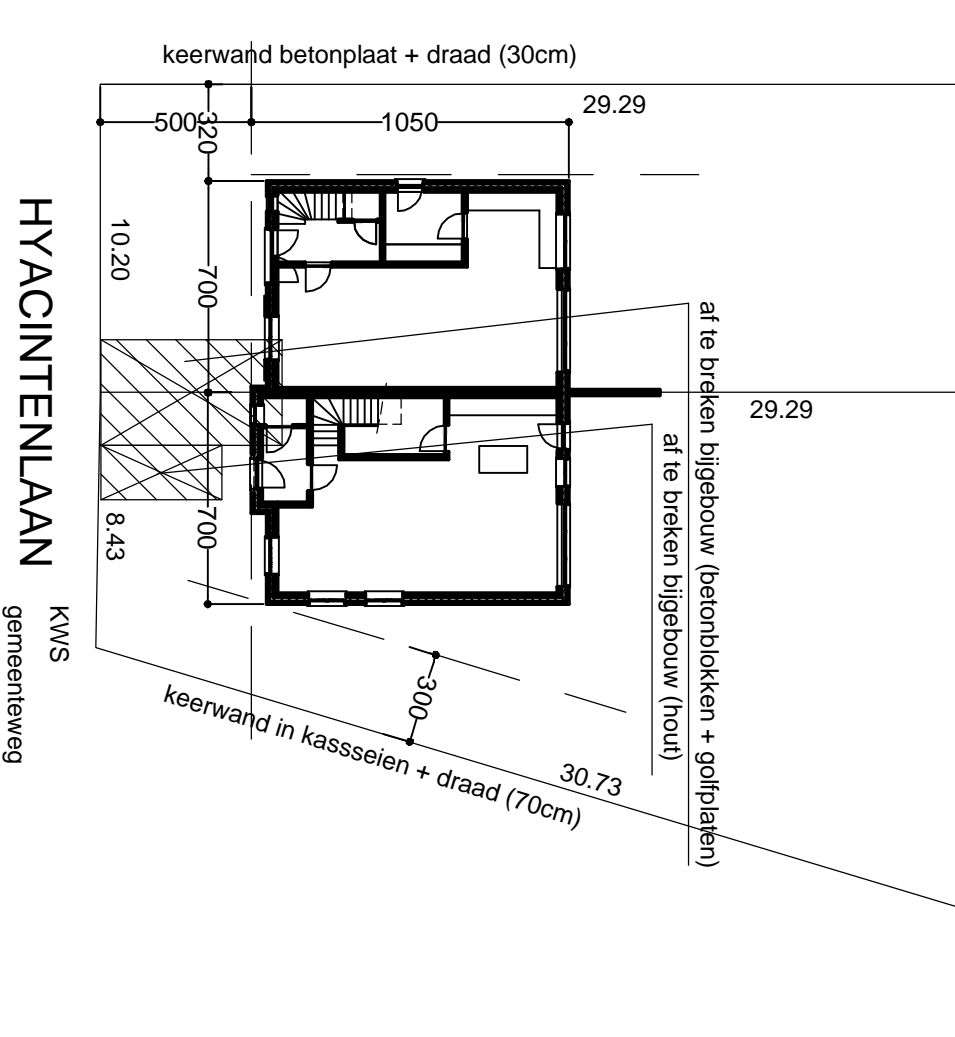

SITUATIE
 Zie situat. bijlage
 toets 2de inplanting

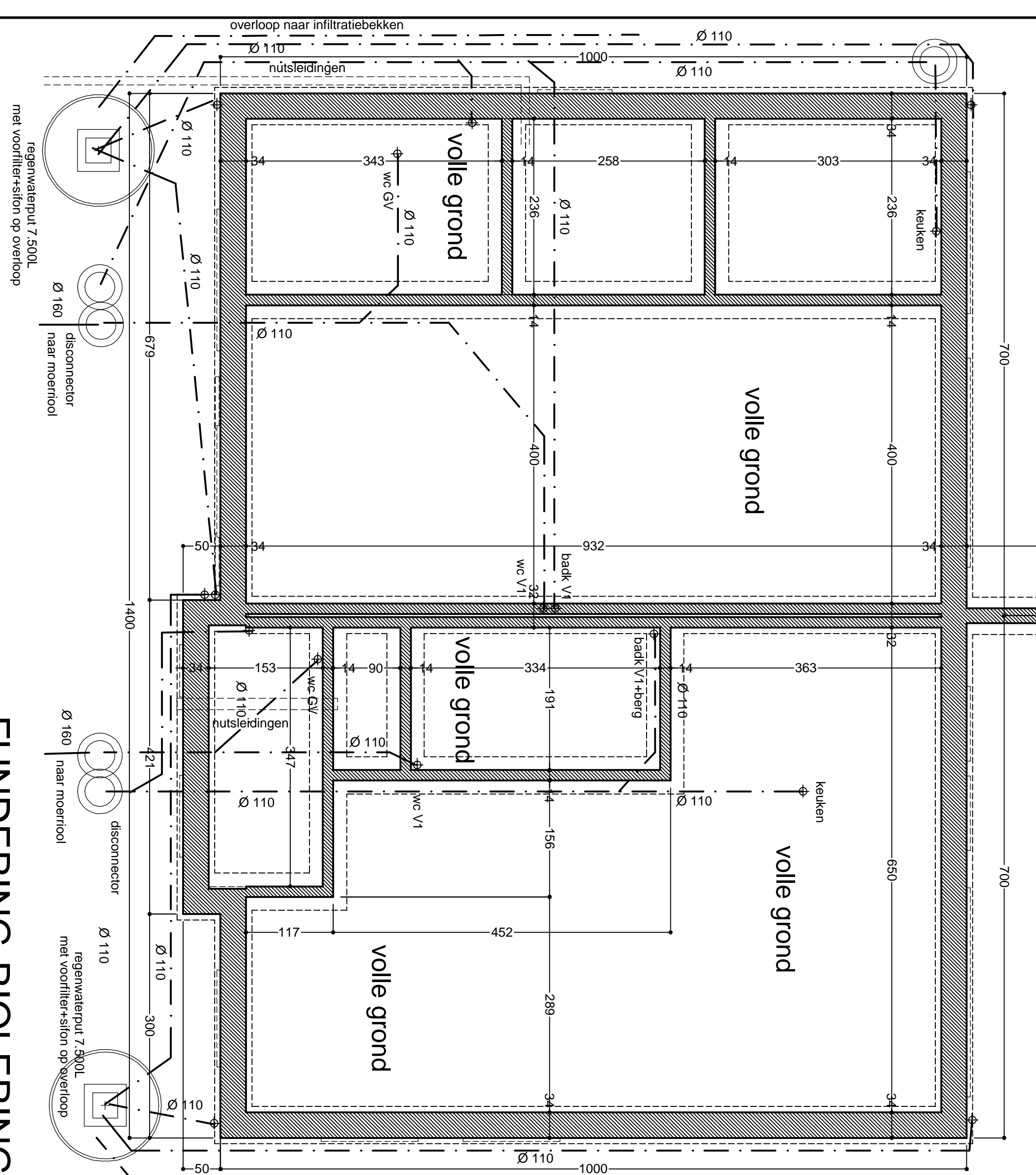

FUNDERING-RIOLERING

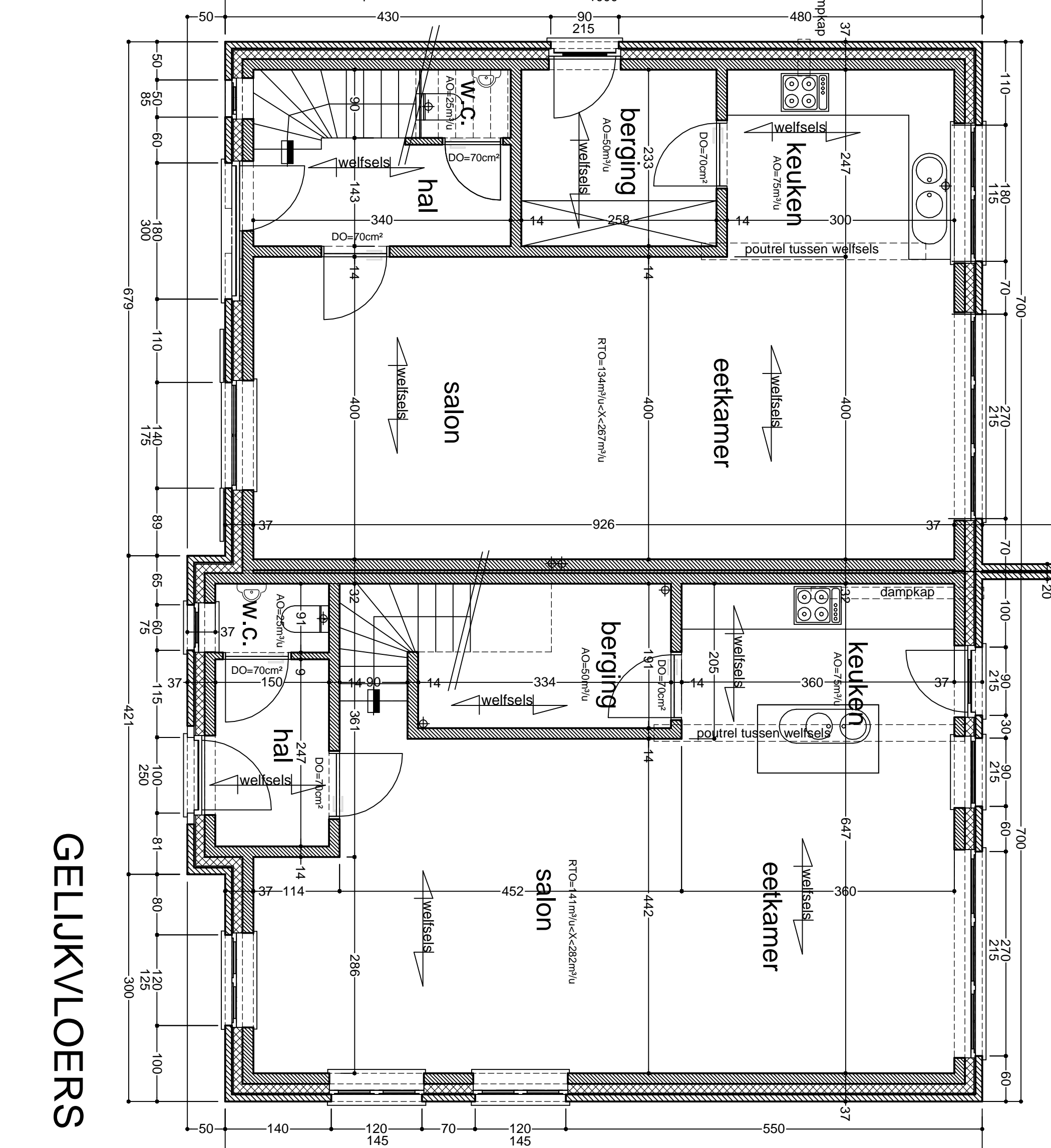

GELIJKVLOERS

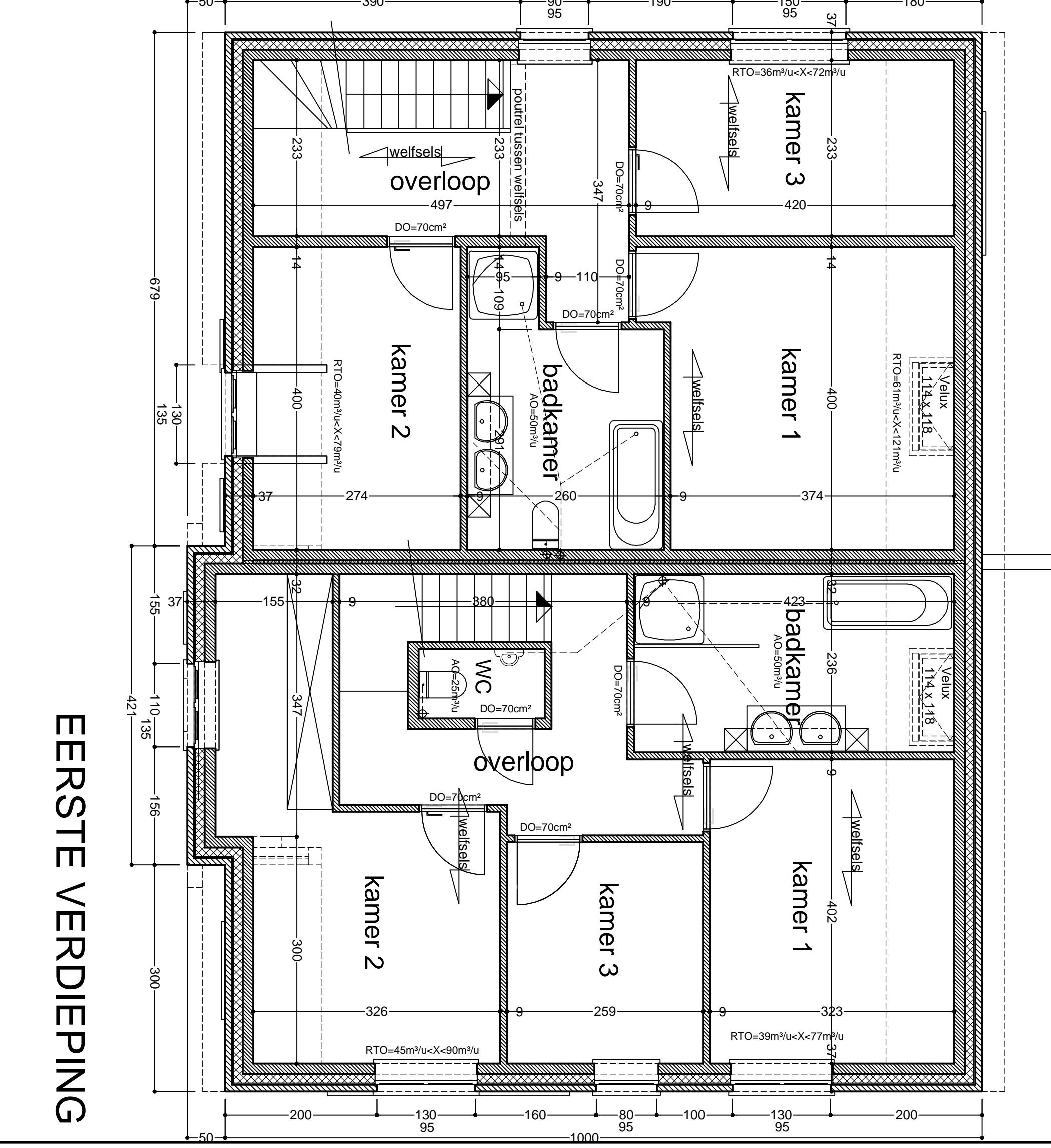

EERSTE VERDIEPING

Stad BERINGEN-Ald. PAAL

TWEE WONINGEN (HOB)

Bouwnr. vnr.: **ELSEN en JASPER'S bvba**
 3583 Paal, Koksminstalle 14
 Tel.: 0475.62.69.62
 info@elsen-jaspers.be

Bouwperceel: **3583 Paal, Hyacintenvaan**
 Kadaster: 3 9e Ald. Sie D nr. 435/2 - 438/3

Ontwerp: **MARC ROBBERN ARCHITECTENBUREAU BVBA**
 3583 Paal, Koksminstalle 40
 Tel.: 011.72.72.72
 marc.robbern@marcrobbern.be

Vaagheidscoördinator: **MARC ROBBERN**
 4075-1111
 Tel.: 011.72.72.72
 Fax: 011.72.72.68

Schalen: 17581, 17200, 1590
 dd.: 30.09.16
 Dossier: 1710A

Vel 1/1

PLANNEN-GEVELS
 INPLANTING-(PROFIEL)SNEDEN

Thermische Isolatie

Wanden: Pufu - 25 cm
 Houten dak: Min. vwb. 25 cm
 Plaf. dak: Pufu - 10 cm
 Schrijfwerk: Aluminium of PVC
 Glas: Uf - 10
 Grondvloer: Pufu
 Grondvloer: (75x)C-150xH-100 grouten
 Wanden: (75x)C-150xH-100 grouten

EPB - ontwerpprogegevens

Vermenging

Externe: Consensus
 Interne: (binnen beschikbare volume)
 Warm water: doorstromingsverwarming
 Radiatoren
 Douchewater: uit de vloeren