

UITVOERING
 roodbruin parement
 zwarte pannen
 donker schrijnwerk
 arduinen dorps-
 zinken afweerbuisen

dakhellingen : 40°
 vloerpeil: 30 cm boven wegpel

**Gewestelijke verordening
 HEMLAWATER**
 Voorbereiding van de bouwplannen op 27.2.2011
 Voorbereiding van de bouwplannen op 27.2.2011
 Minimale afstanden:
 - tussen de gebouwen 2,000 L
 - tussen de gebouwen en de weg 2,000 L
 - tussen de gebouwen en de perceelsgrens 2,000 L

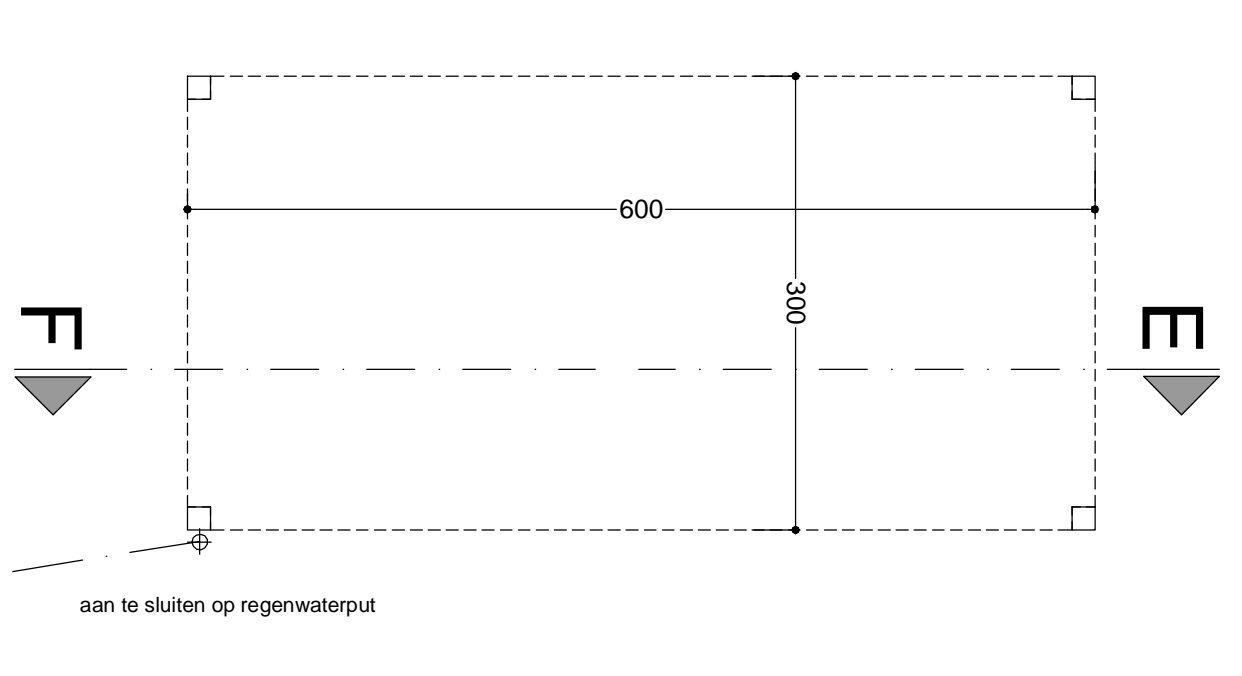
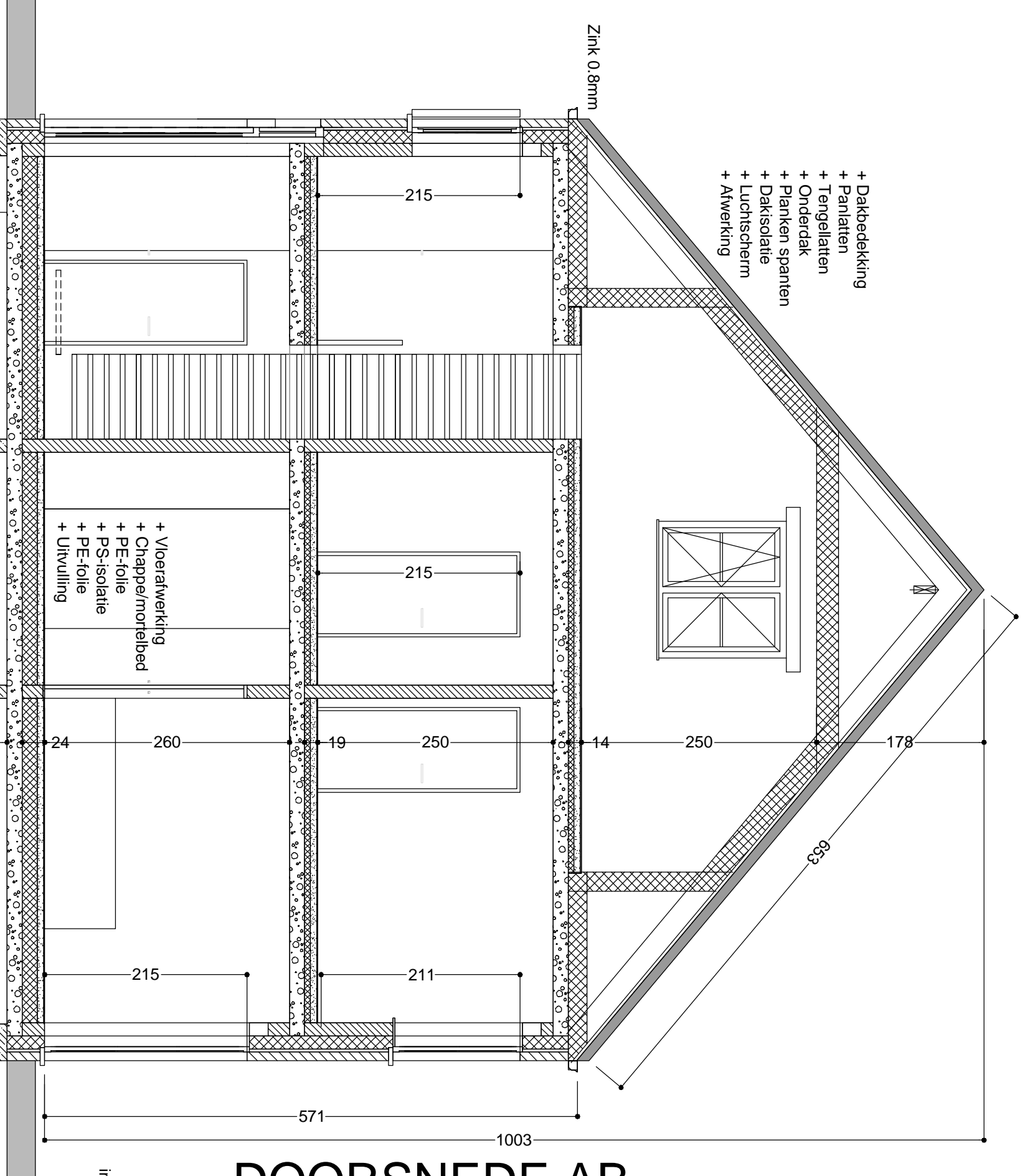
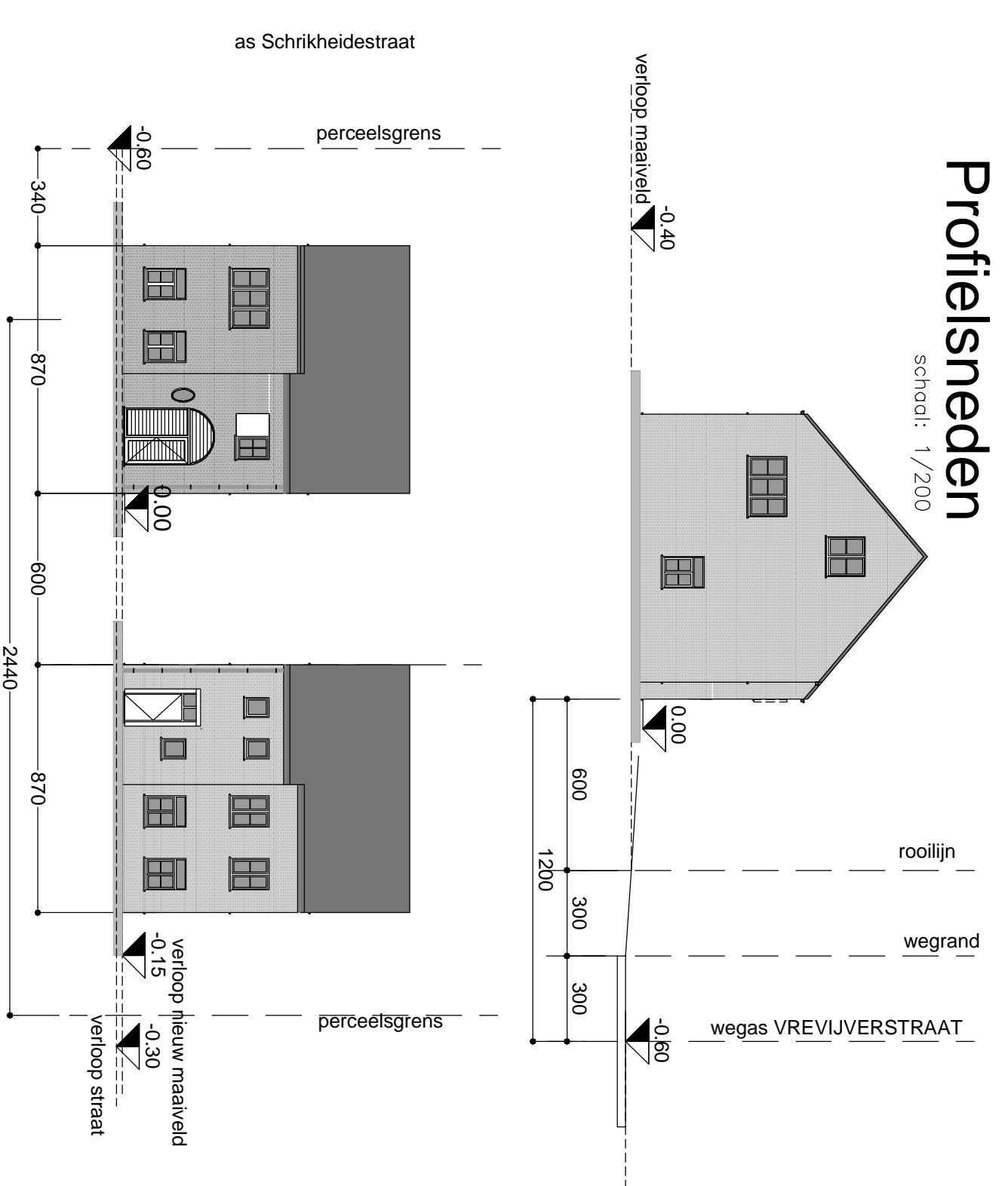

FUNDERING-RIOLERING

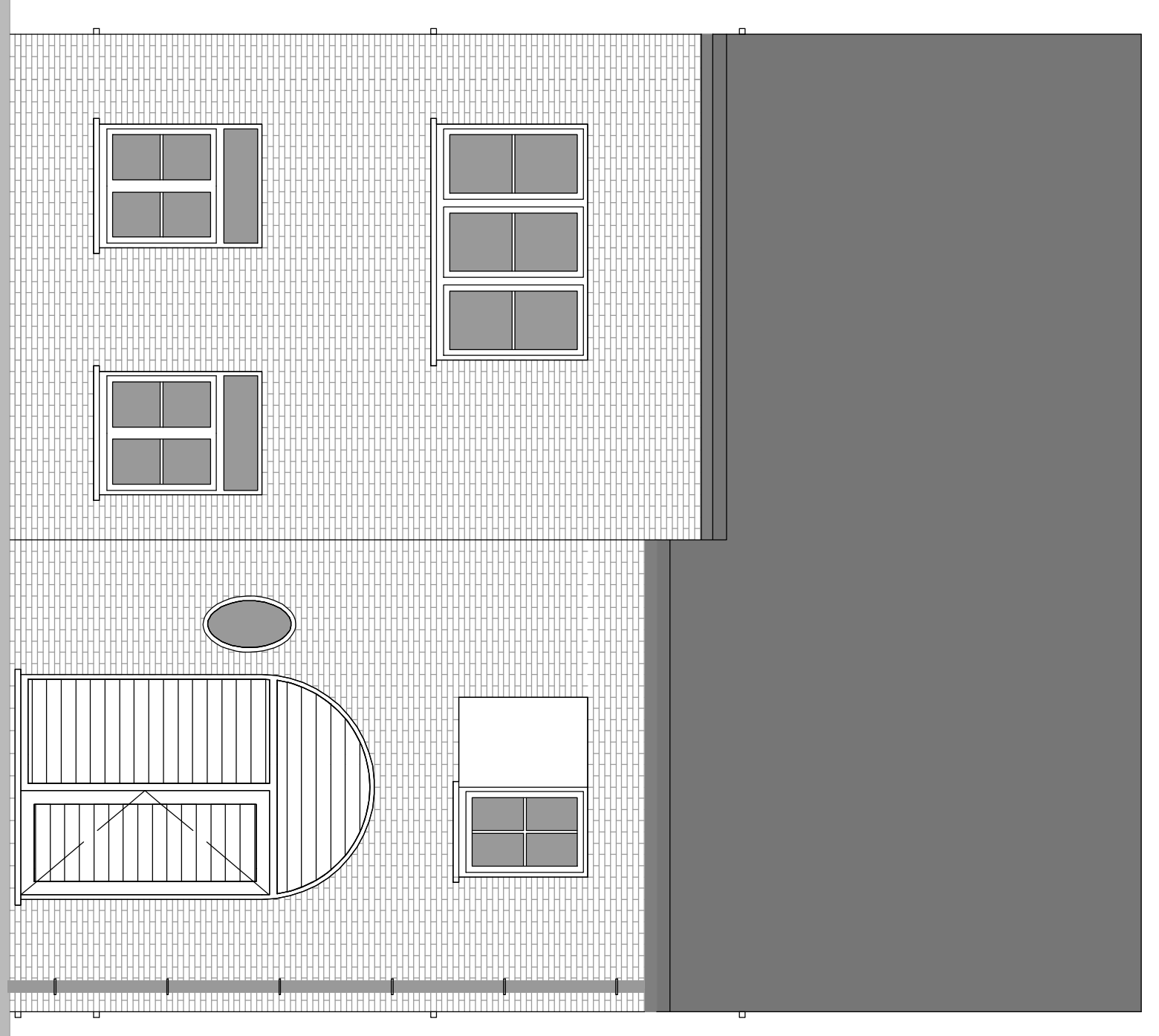
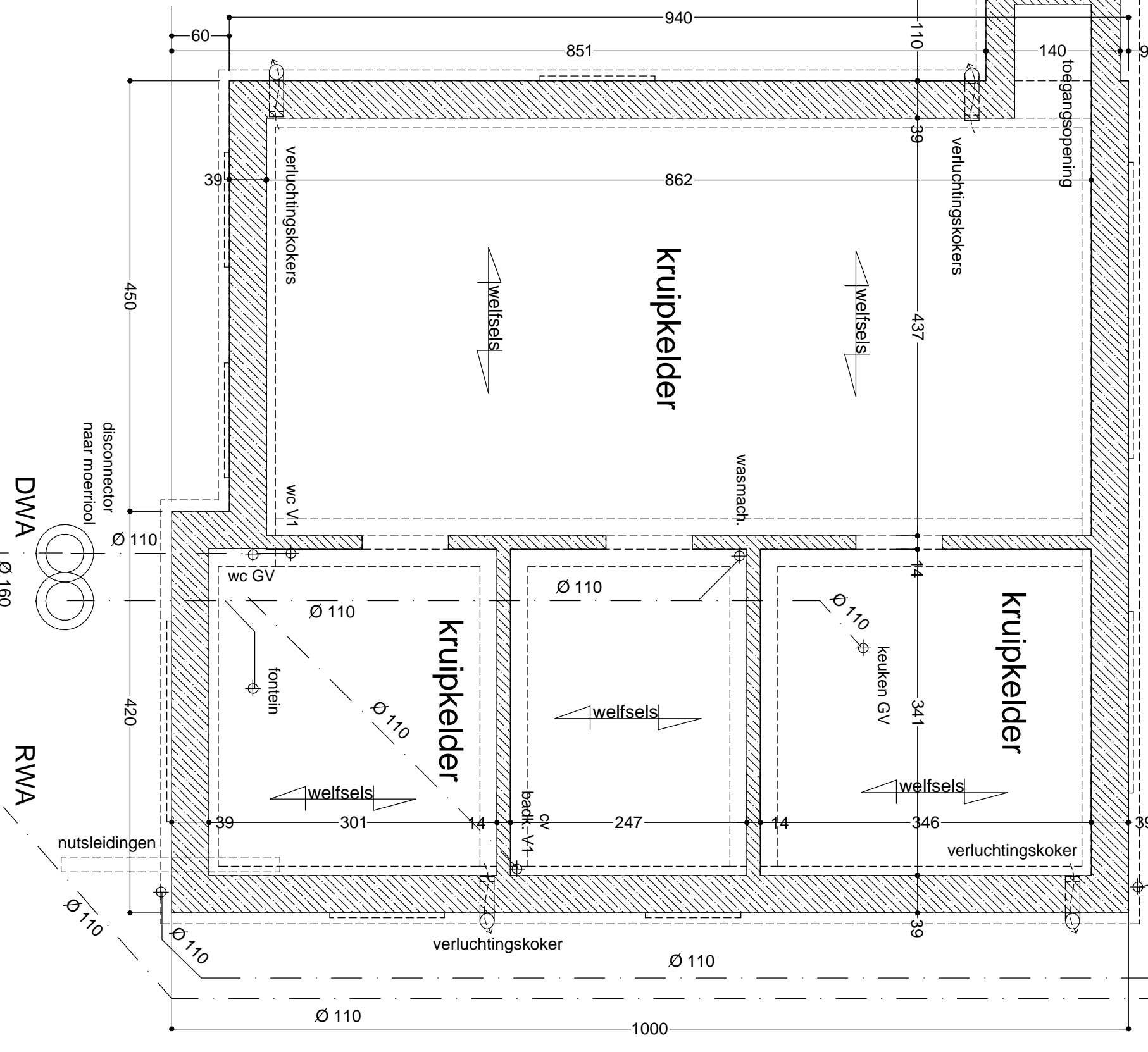

VOORGEVEL

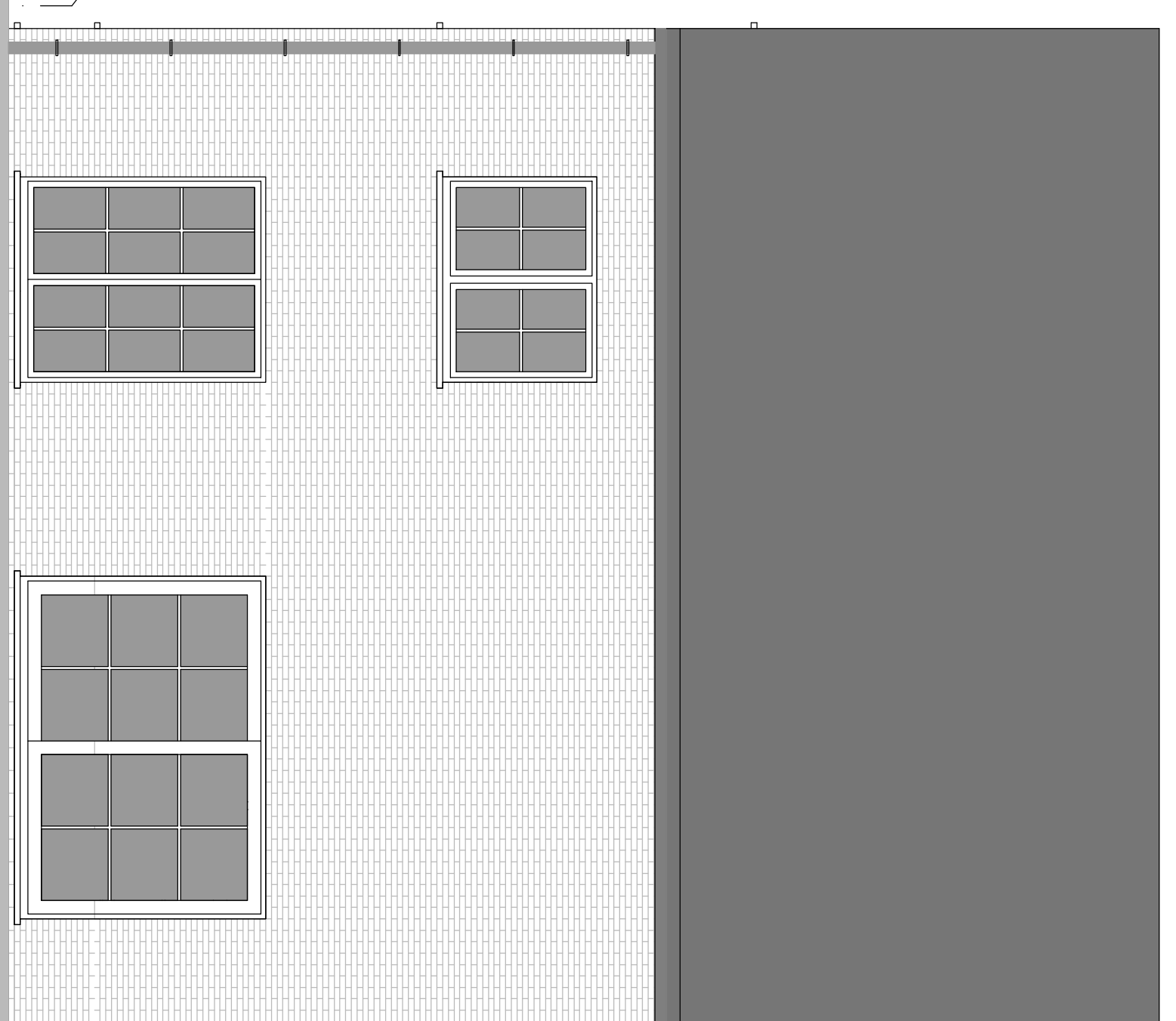

ACHTERGEVEL

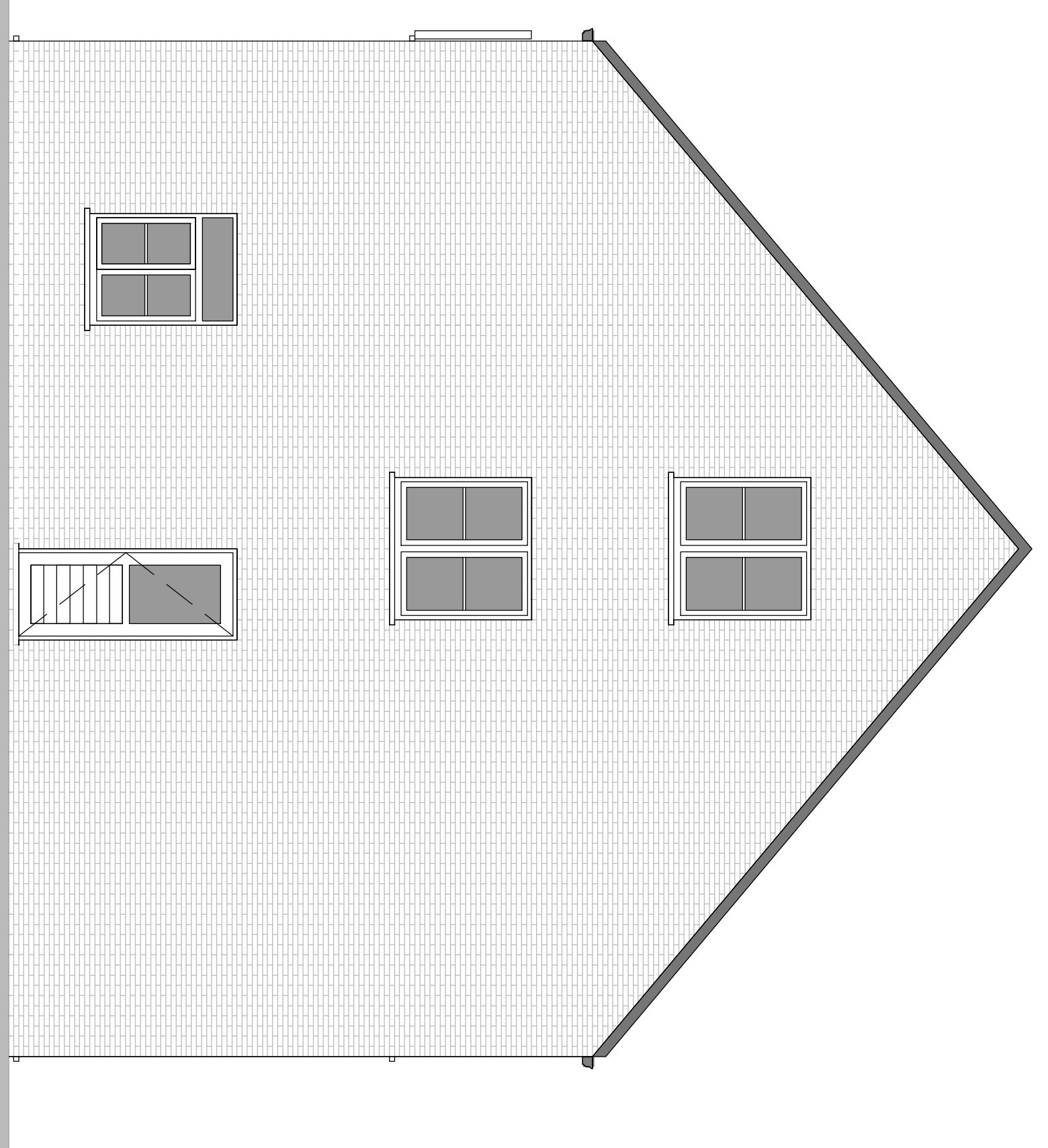

GEVEL RECHTS

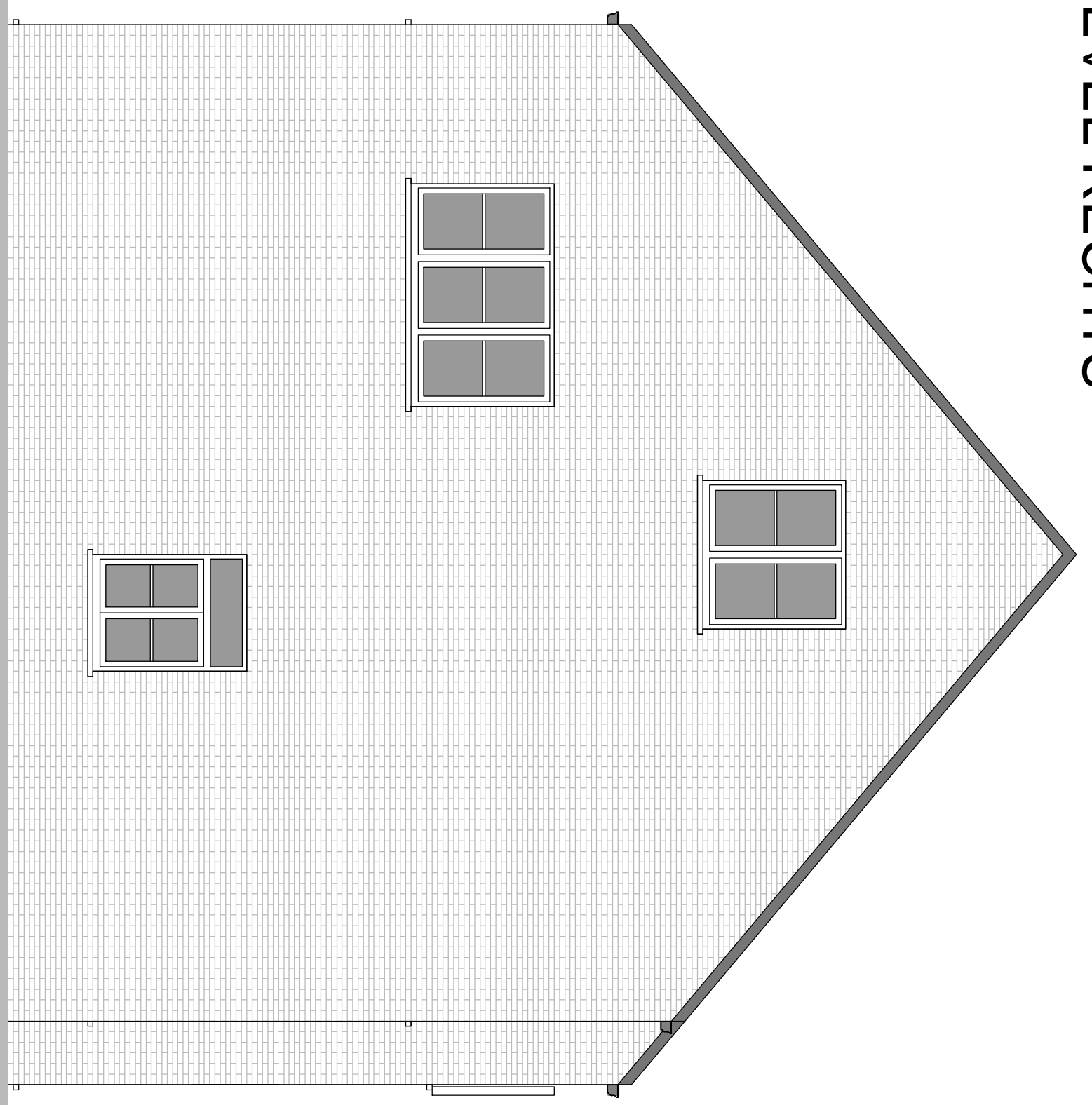

GEVEL LINKS

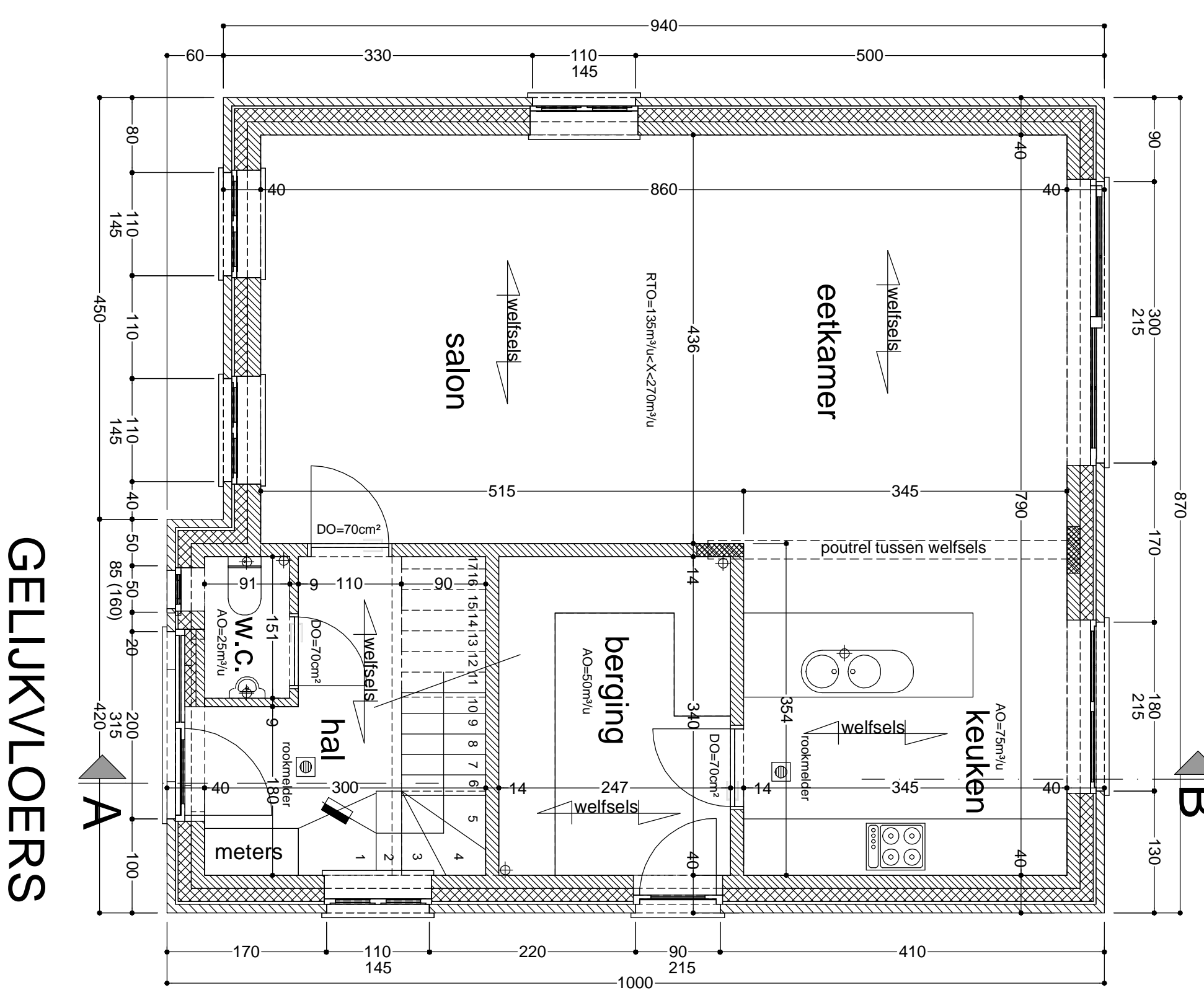

GELUKVLOERS

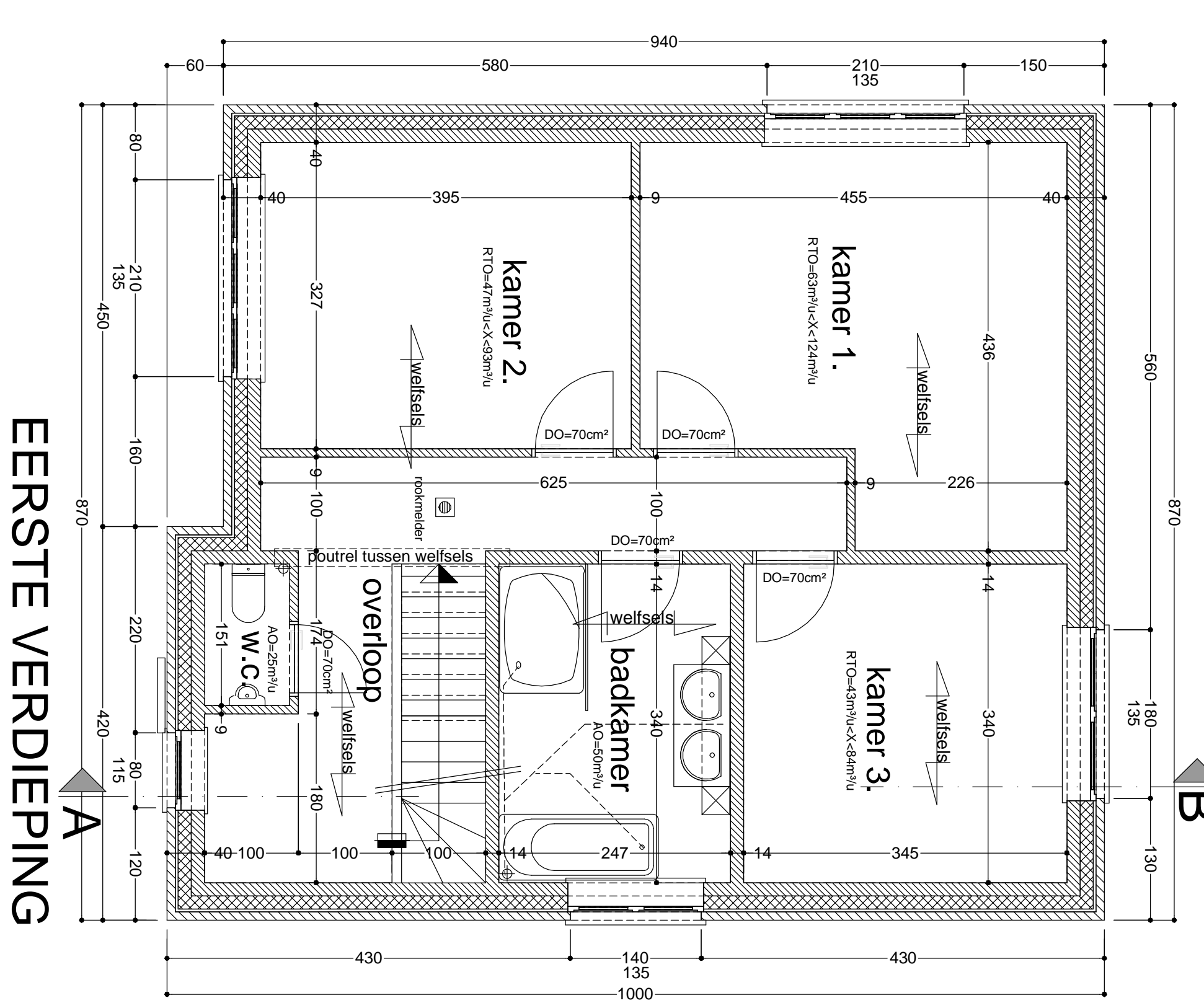

EERSTE VERDIEPING

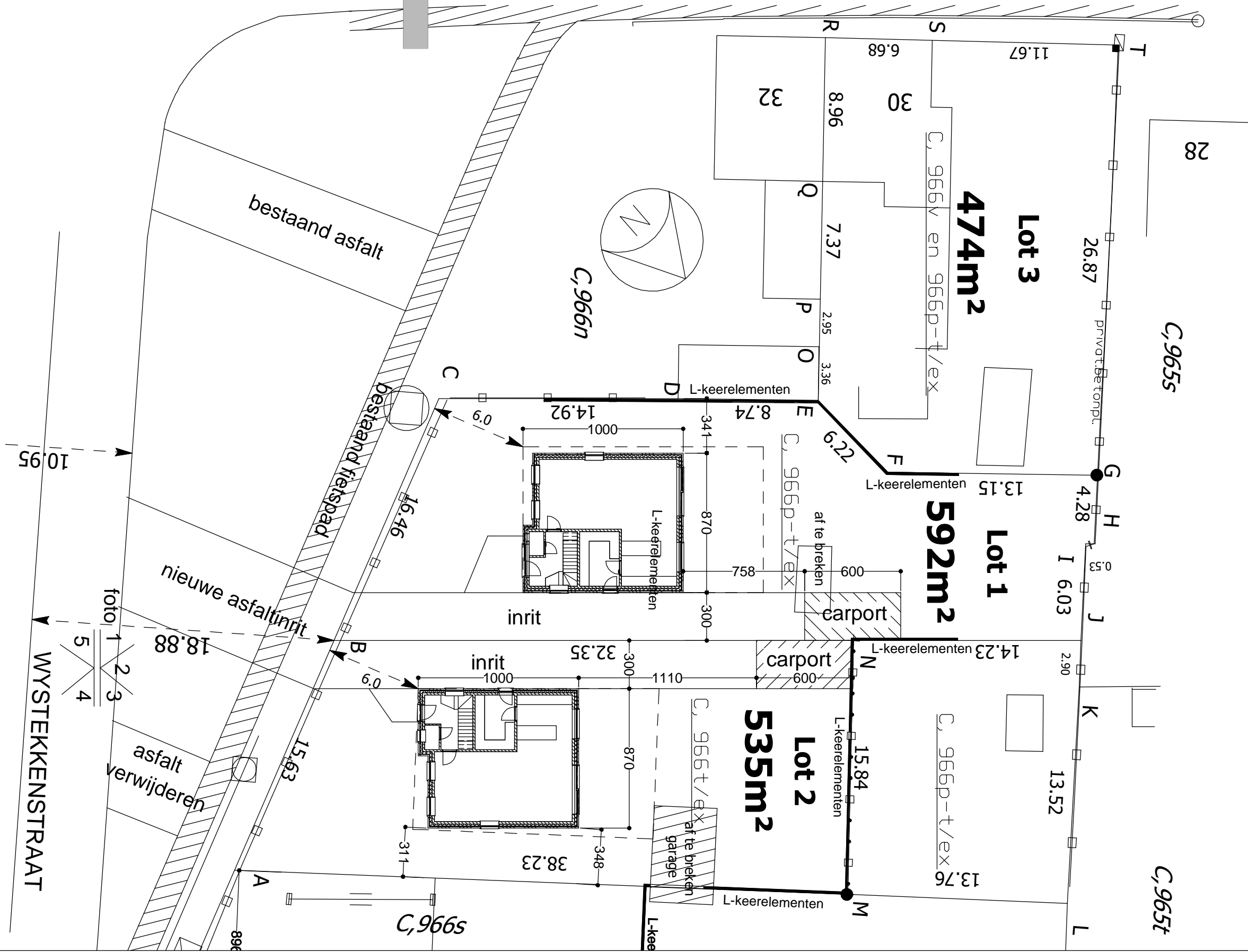

ELSEN en JASPERS BVBA
 606 Ald. Ste C n: 9685
 Openbare perceel : 592 + 535 m²
 Openbare bebouwd : 2 x (84 + 18 m²)
 Extra verharding: waterdoorlatend

INPLANTING

medegedrag G. Schans
 Schans 11200

Stad BERINGEN - Afd. Beverlo

WONING (links)

Bouwer van:
 Bouwheer: **BELINI BVBA**
 Koopwoning 14, 3283 Pail
 Tel.: 0475 62 09 62
 info@beliniwoningbouw.be

Bruikverpeneel: 3281 Beverlo, Wylsekestraat 21.
 Kadaster: 606 Ald. Ste C n: 9685 + 808/1685

Ontwerp: **MARC ROBBEN ARCHITECTENBUREAU BVBA**
 3283 Pail, Koopwoning 14
 Tel.: 011 42 76 27
 marc.robben@robben.be

PLANNEN-SNEDES

INPLANTING-PROFIELSNEDEN

Schalen: 11200, 12001, 150
 d.d.: 11.06.2020
 Oude: 13722A

Vel 1

Stadswerk: 11200, 12001, 150
 d.d.: 11.06.2020
 Oude: 13722A

Schalen: 11200, 12001, 150
 d.d.: 11.06.2020
 Oude: 13722A

Schalen: 11200, 12001, 150
 d.d.: 11.06.2020
 Oude: 13722A

Stadswerk: 11200, 12001, 150
 d.d.: 11.06.2020
 Oude: 13722A