UITVOERING
grijs parement
plat roofingdak
donker schrijnwerk
arduinen dorpels
zinken afvoerbuizen

dakhellingen : plat

vloerpeil: 30 cm boven wegpeil

Gewestelijke verordening
HEMELWATER
Regenwaterput: zie rioleringsplan-2 x 7.500 L
Voorfilter te plaatsen voor opvang bladeren en vuil
Minimale aftappunten:
* toiletten
* dubbel dienstkraan achtergevel
* dubbel dienstkraan berging
+ Infiltratieput: 2 x 3.000 L

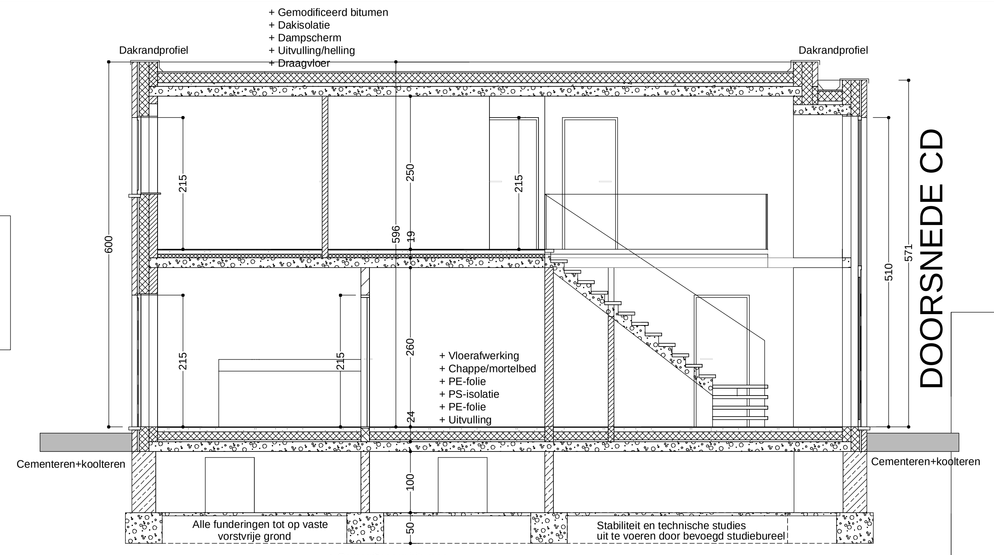

DOORSNEDE CD

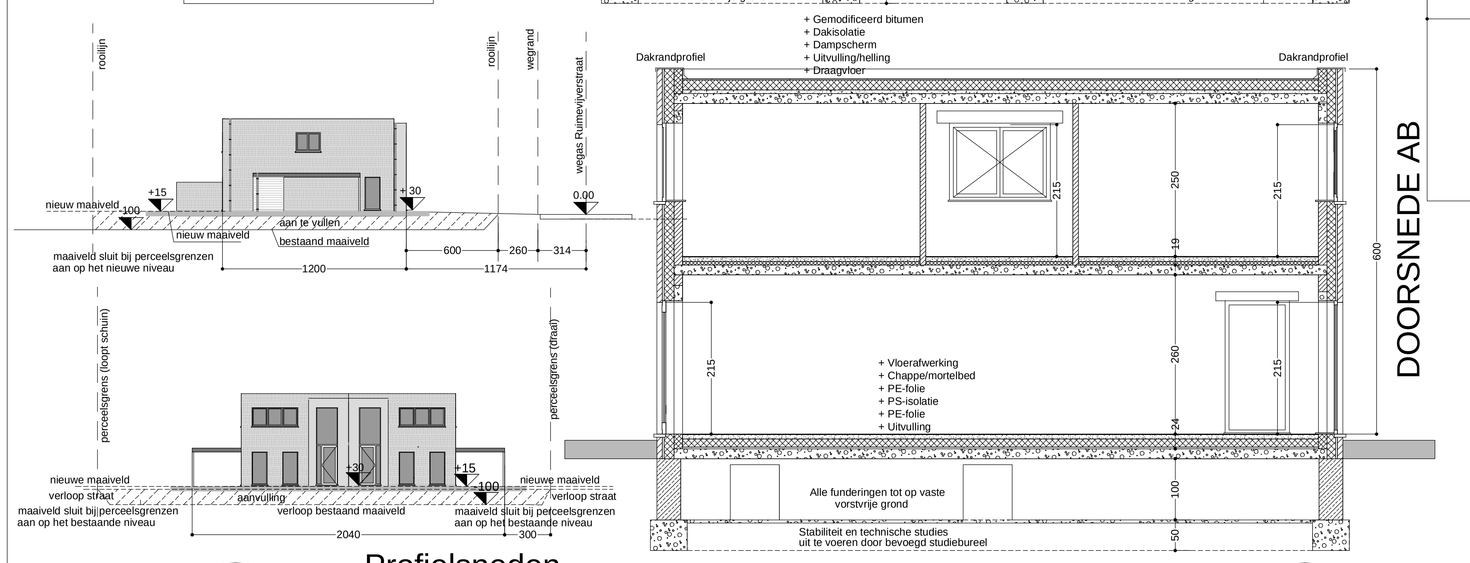

DOORSNEDE AB

Profielsneden

schaal: 1/200

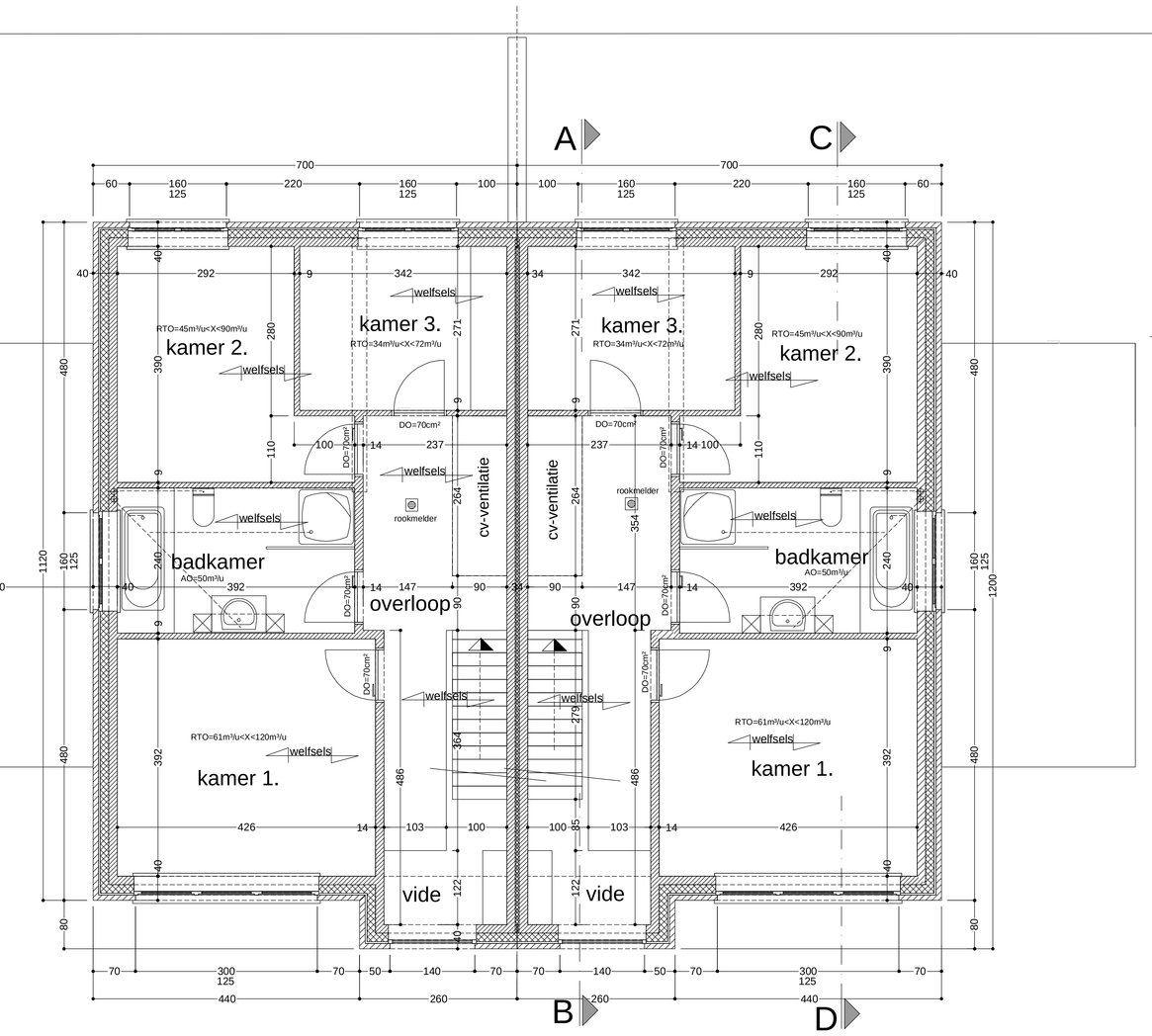

EERSTE VERDIEPING

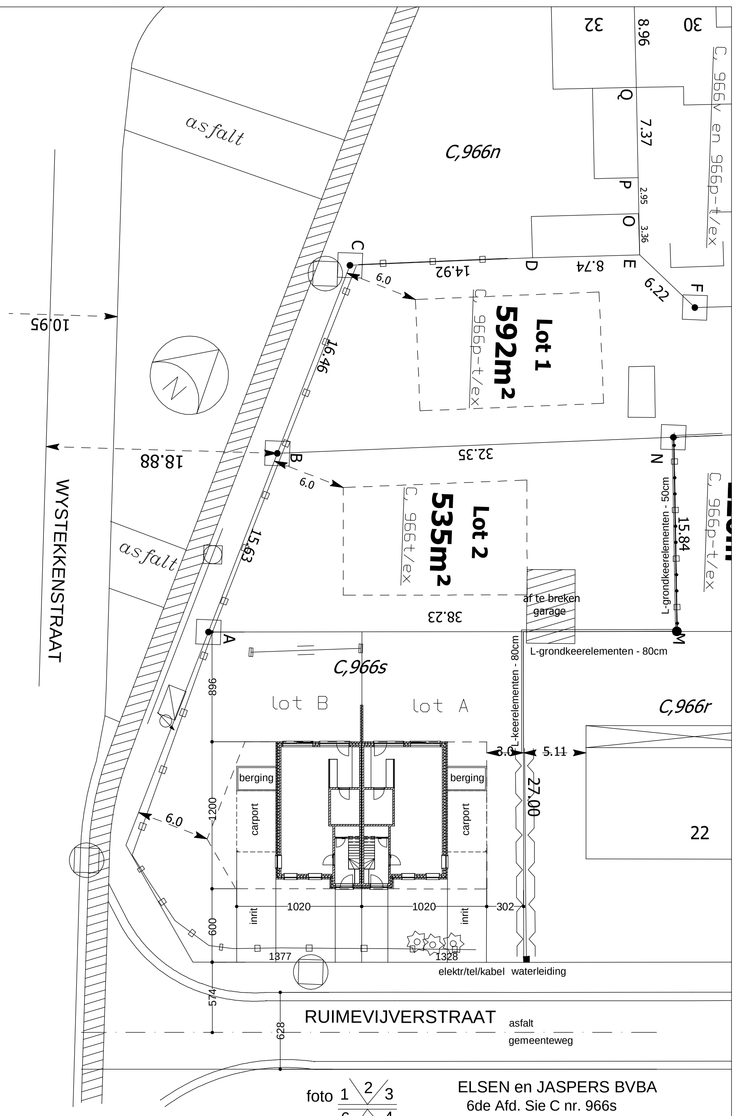

foto 1 2 3 4 5 6

ELSEN en JASPERS BVBA
6de Afd. Sie C nr. 966s

Oppervlakte perceel : 434 + 356 m2
Oppervlakte bebouwd : 103 + 103 m2
Extra verharding: waterdoorlatend

INPLANTING

metingsplan G. Scheers
Schaal: 1/250

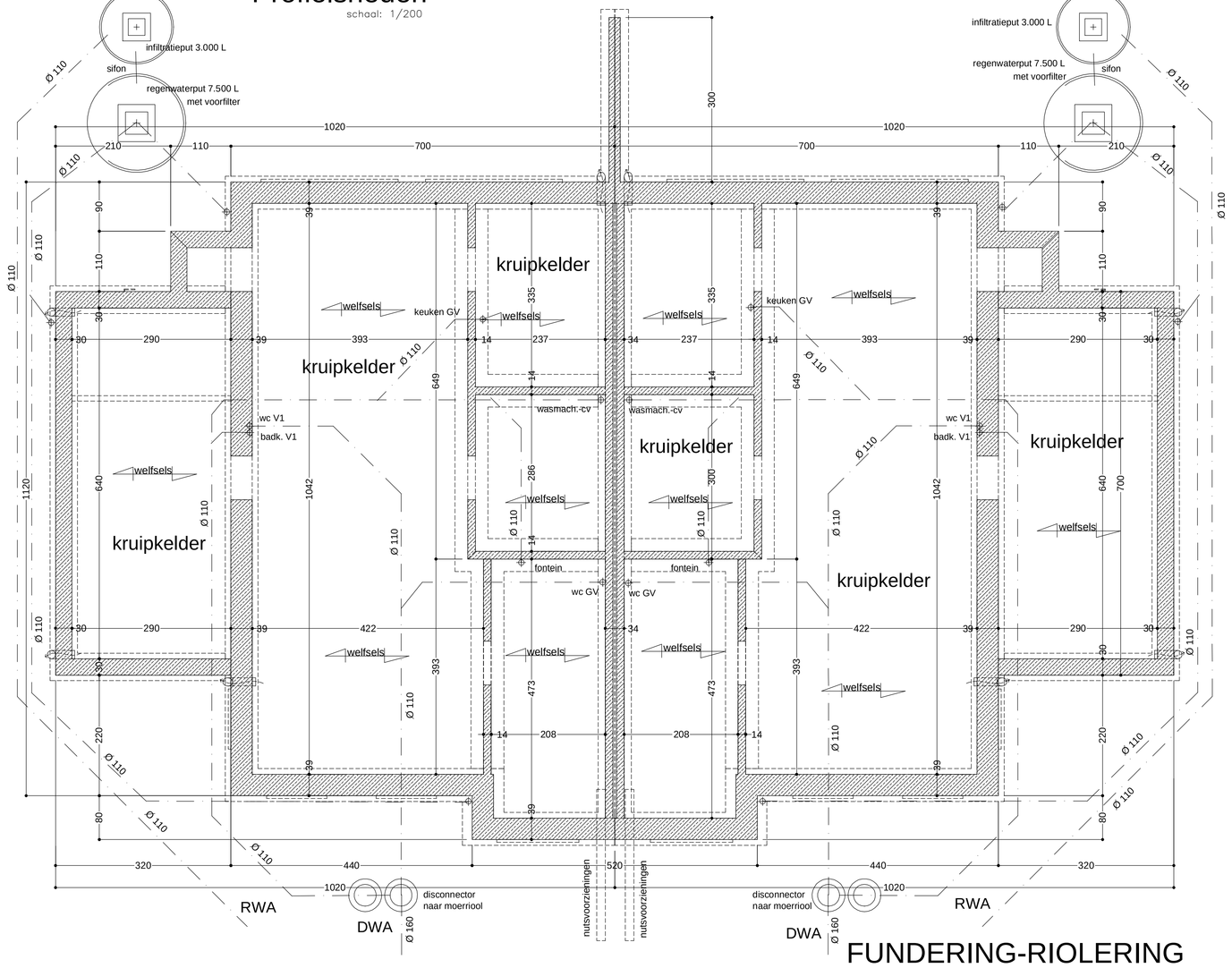

FUNDERING-RIOLERING

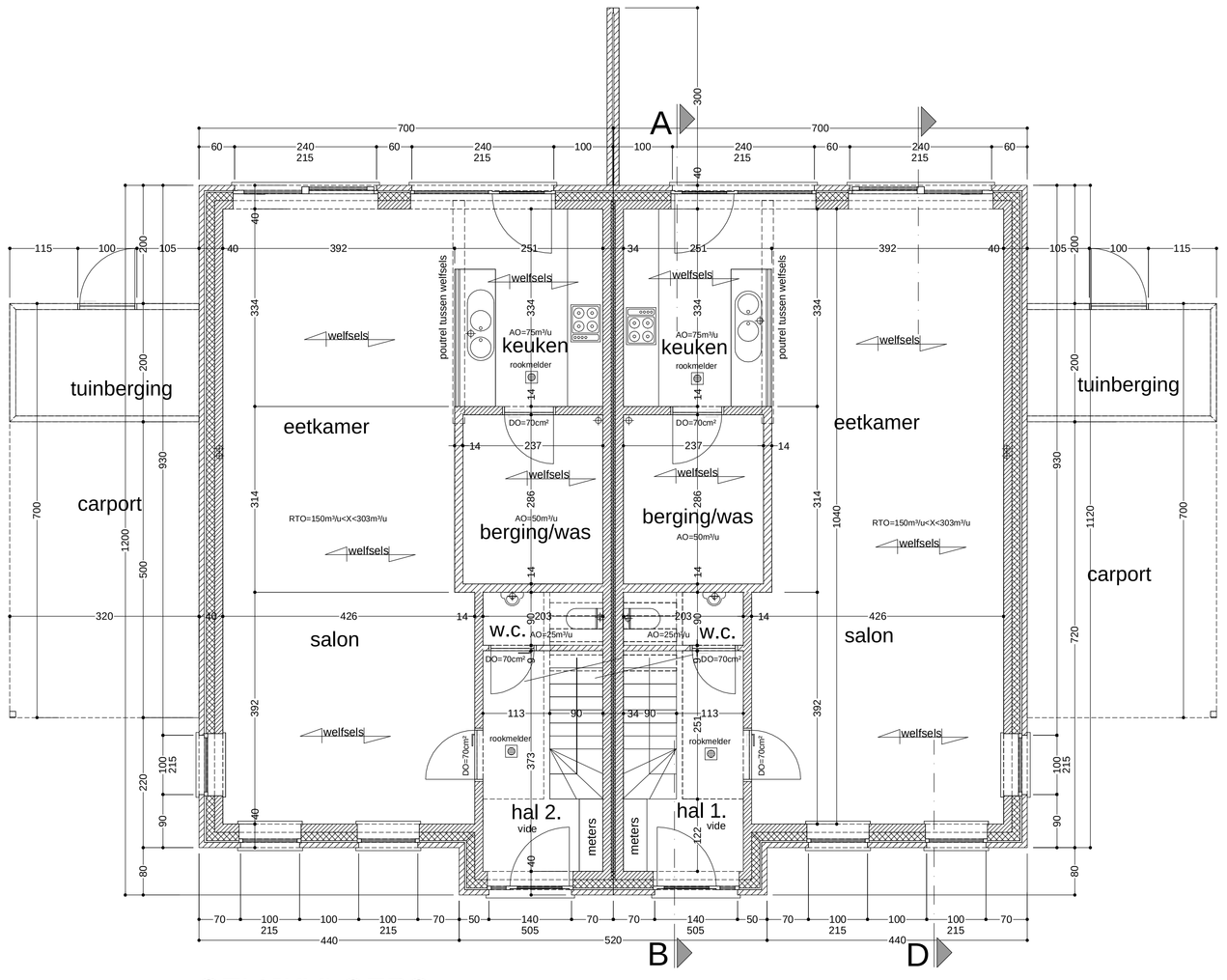

GELIJKVLOERS

Stad BERINGEN - Afd.Beverlo

Bouwen van:
2 WONINGEN

Bouwheer: BELINI BVBA
Krokussenlaan 14, 3583 Paal
Tel. : 0475.52.09.62
info@belini-woningbouw.be

Bouwperceel: 3581 Beverlo, Ruimevijverstraat zn;
Kadaster: 6de Afd. Sie c nr. 966S

Ontwerp: MARC ROBBEN ARCHITECTENBUREAU BVBA
EPB verslaggever:
3583 Paal, Kloosterstraat 40
Tel. : 011.42.76.27
marc.robben@telenet.be
zaakvoerder.

Schalen: 1/250, 1/200, 1/50
dd. : 11.06.2020
Dossier: 1372/A

Vel 1/2

PLANNEN-SNEDES
INPLANTING-(PROFIEL)SNEDEN

Spouwen worden overal open gelaten. Raamlintelen hebben de breedte van de binnenblok.
Geheel moet luchtdicht worden afgewerkt. Luchtscherm te voorzien in hellende daken (af te tapen).
Opgaande opkanten aan platte daken of dakdoorgang schouwen uit te voeren in cellenbeton. Muurvoeten extra thermisch te isoleren.
Buitenschrijnwerk te voorzien van ventilatieroosters volgens berekening - DO in binnenschrijnwerk = vrije opening van 1cm onder de deur
Technische fiches moeten worden over gemaakt aan: Architect - veiligheidscoördinator - EPB verslaggever
Architect - veiligheidscoördinator - EPB verslaggever kunnen niet verantwoordelijk worden gesteld bij gebrekkige of laattijdige verwittiging